Coupe B-B

Coupe C-C

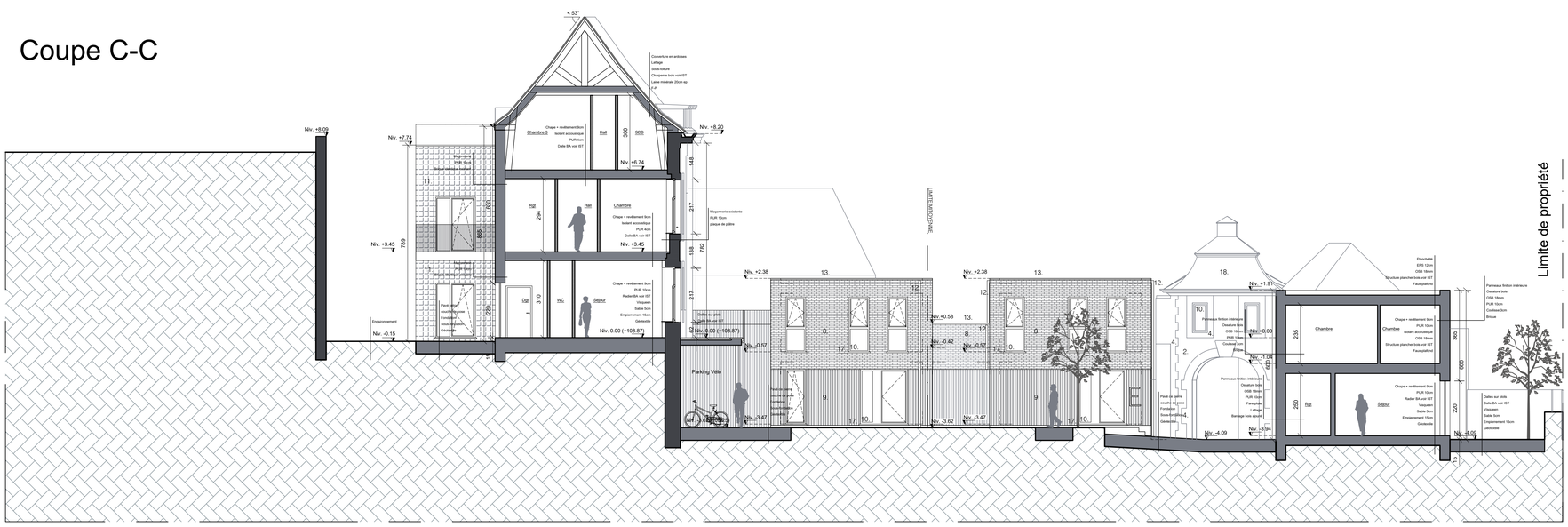

Coupe F-F

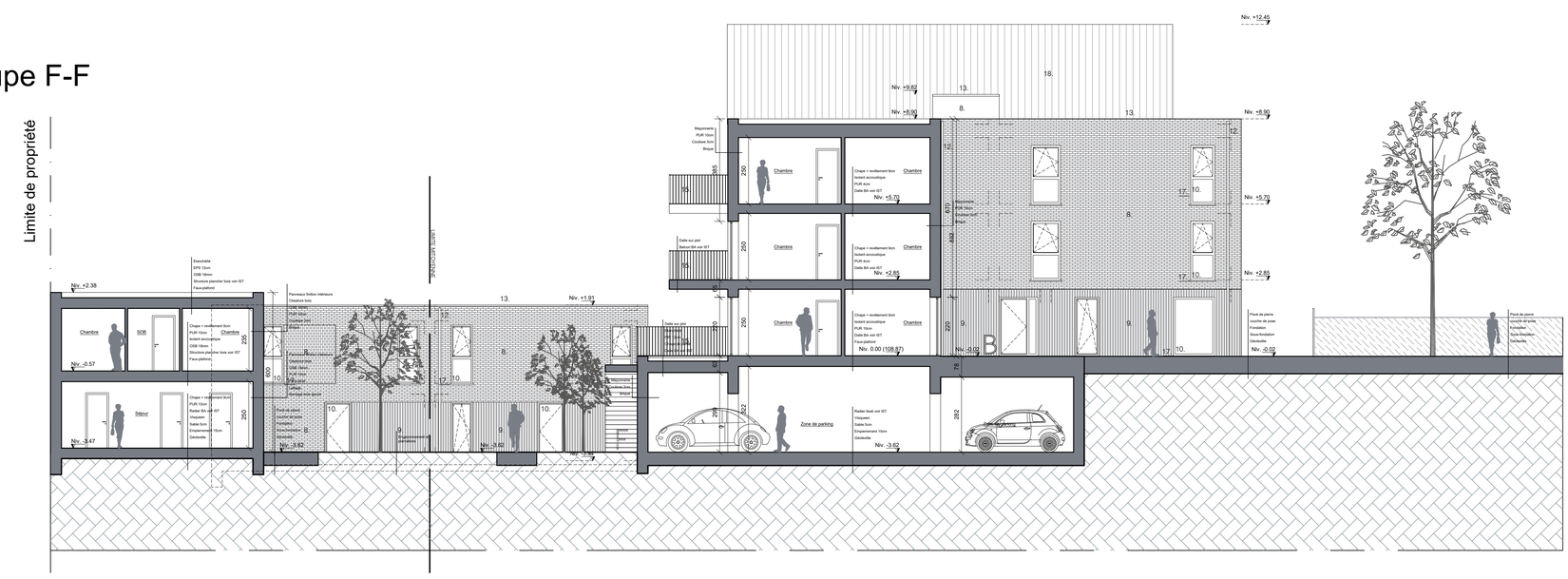

Légende des matériaux existants :
1. Couverture de toiture existante en ardoises de ton gris foncé à reconstruire à l'identique
2. Parement existant en briques de ton rouge-brun à restaurer
3. Cimentage existant de ton beige à restaurer
4. Elément existant en pierre de taille à restaurer
5. Chéneau et menuiseries existantes en bois de ton blanc à reconstruire à l'identique
6. Gouttières et tuyaux de descente existants en zinc ton naturel
7. Parement existant en moellons de pierre

Légende des matériaux projetés :
8. Parement en briques de ton rouge foncé non nuancé
9. Bardage composite ajouré de ton noir
10. Menuiseries extérieures de ton noir
11. Bardage en ardoises de ton gris anthracite
12. Gouttières et tuyaux de descente de ton gris anthracite
13. Rives de toiture et couvre-murs en aluminium de ton gris anthracite
14. Planches de rives et de faces en zinc de ton gris anthracite
15. Ferroneries en acier de ton noir
16. Parement en pierre de taille
17. Seuils en pierre de taille
18. Couverture de toiture en ardoises de ton gris foncé
19. Balcons BA ton naturel
20. Parement en brique identique à l'existant
21. Menuiseries extérieures en bois peint ton blanc

Maître de l'ouvrage

horizon groupe

HORIZON CONSTRUCT
Rue Natalis , 2
4020 LIEGE

Démolition de bâtiments existants et construction d'un ensemble de logements et d'une maison médicale

PROVINCE DE LIEGE
Commune d'AMAY

Rue Pascal Dubois
CADASTRE AMAY 1ère Division Section A N° 1195B - 1196B - 1187H - 1188S

Auteur de Projet

ATELIER FTA

ATELIER FTA
Rue Verrerie 158
4100 Seraing
Tel: 04/265.78.36

Signature
Maître de l'ouvrage
.....

Signature
Architecte
Mr Fabrice Torbol,

Objet du plan :
COUPES B-B C-C et F-F 1/100

PROJET N°
19-08
PLANS N° PU 16

CREE LE 30/12/2020	APPROUVE		VERIFIE FTA	DRESSE CN	
INDICE	OBJET MODIFICATION	DATE	INDICE	OBJET MODIFICATION	DATE
a	Compléments PU	15/07/21	n		
b	Plans modificatifs	02/09/22	o		
c			p		
d			q		
e			r		
f			s		
g			t		
h			u		
i			v		
j			w		
k			x		
l			y		
m			z		